DINAS PEKERJAAN UMUM DAN PENATAAN RUANG

KABUPATEN WONOSOBO

FOTO PROGRES PELAKSANAAN KEGIATAN PEKERJAAN

07 November 2021

TAHUN ANGGARAN 2021

F.3.2. Pembangunan Gedung Pemerintahan di Blok Sariaji

Target	:	**54,41%**
Realisasi	:	**55,05%**
Devisiasi	:	**0,6%**
Kendala	:	**Tidak Ada**
Pengawas	:	**CV. Casa Reka Matra**

Penambahan sumur dalam terlindungi/ broncaptering Tematik Kemiskinan Desa Maron Kec. Garung

Target	:	**100,0%**
Realisasi	:	**100%**
Devisiasi	:	**0,0%**
Kendala	:	**Tidak Ada**
Pengawas	:	**Eko basuki**

Penambahan sumur dalam terlindungi/ broncaptering Tematik Kemiskinan Desa Menjer Kec. Garung

Target	:	**100,0%**
Realisasi	:	**100%**
Devisiasi	:	**0,0%**
Kendala	:	**Tidak Ada**
Pengawas	:	**Eko basuki**

C.3.1. Pembangunan Tangki Septik Skala Individual Pedesaan Minimal 50 KK Tematik Kemiskinan Desa Batursari Kec. Sapuran

Target	:	**100,0%**
Realisasi	:	**100%**
Devisiasi	:	**0,0%**
Kendala	:	**15% belum di fungsingkan**
Pengawas	:	**TFL**

C.3.13. Pembangunan Tangki Septik Skala Individual Pedesaan Minimal 50 KK Tematik Kemiskinan Desa Surojoyo Kec. Sapuran

Target	**:**	**100,0%**
Realisasi	**:**	**100%**
Devisiasi	**:**	**0,0%**
Kendala	**:**	**3% belum di fungsikan**
Pengawas	**:**	**TFL**

C.3.15. Pembangunan Tangki Septik Skala Individual Pedesaan Minimal 50 KK Tematik Kemiskinan Desa Tempursari Kec. Sapuran

Target	:	**100,0%**
Realisasi	:	**100%**
Devisiasi	:	**0,0%**
Kendala	:	**20% belum di fungsikan**
Pengawas	:	**TFL**

C.3.6. Pembangunan Tangki Septik Skala Individual Pedesaan Minimal 50 KK Tematik Kemiskinan Desa Kaliwuluh Kec. Kepil

Target	**:**	**100,0%**
Realisasi	**:**	**100%**
Devisiasi	**:**	**0,0%**
Kendala	**:**	**10% belum di fungsikan**
Pengawas	**:**	**TFL**

H.2.2. Pekerjaan Saluran Irigasi di DI Banjaran Kecamatan Selomerto

Target	**:**	**11,0%**
Realisasi	**:**	**12%**
Devisiasi	**:**	**1,0%**
Kendala	**:**	**Tidak Ada**
Pengawas	**:**	**Ludfi khakim**

H.2.1. Rehabilitasi DI Jimat

Target	:	**95,0%**
Realisasi	:	**97%**
Devisiasi	:	**2,0%**
Kendala	:	**Tidak Ada**
Pengawas	:	**Ehsan,ST**

H.2.2. Rehabilitasi DI Karangsari

Target	:	**89,0%**
Realisasi	:	**88%**
Devisiasi	:	**-1,0%**
Kendala	:	**Tidak Ada**
Pengawas	:	**Azhar Rusydi,ST**

H.2.3. Rehabilitasi Jaringan Irigasi Aji Pagedangan

Target	:	**65,0%**
Realisasi	:	**100%**
Devisiasi	:	**35,0%**
Kendala	:	**Terkendala cuaca**
Pengawas	:	**ARIF PRIYANTO, ST**

H.2.4. Rehabilitasi Jaringan Irigasi Blaburan

Target	:	**80,0%**
Realisasi	:	**85%**
Devisiasi	:	**5,0%**
Kendala	:	**Tidak ada**
Pengawas	:	**WINARDI, S.T**

H.2.5. Rehabilitasi Jaringan Irigasi Capar

Target	:	**84,9%**
Realisasi	:	**100%**
Devisiasi	:	**15,2%**
Kendala	:	**Tidak ada**
Pengawas	:	**Azhar Rusydi**

H.2.6. Rehabilitasi Jaringan Irigasi Kedung Mayong

Target	:	**3,0%**
Realisasi	:	**79%**
Devisiasi	:	**76,0%**
Kendala	:	**Tidak ada**
Pengawas	:	**Arif Priyanto, ST**

H.2.6.6 Pekerjaan Saluran Irigasi di DI Cangakan Kecamatan Selomerto

Target	:	**13,5%**
Realisasi	:	**7%**
Devisiasi	:	**-6,5%**
Kendala	:	**Cuaca**
Pengawas	:	**Devan Arief Hidayat,ST**

H.2.7. Rehabilitasi Jaringan Irigasi Kedungnongko

Target	:	**56,0%**
Realisasi	:	**58%**
Devisiasi	:	**2,0%**
Kendala	:	**Banjir Karena Hujan**
Pengawas	:	**DEVAN ARIEF HIDAYAT,ST**

H.2.10. Pekerjaan Saluran Irigasi di DI Silebuh Kecamatan Selomerto

Target	:	**43,0%**
Realisasi	:	**26%**
Devisiasi	:	**-17,0%**
Kendala	:	**Tiada Ada**
Pengawas	:	**Dwi miftah riyadho solikin**

H.2.11. Pekerjaan Saluran Irigasi di DI Timbang Kecamatan Leksono

Target	:	**41,0%**
Realisasi	:	**43%**
Devisiasi	:	**2,0%**
Kendala	:	**Tidak Ada**
Pengawas	:	**AGUS APRILIYANTO,S.T**

H.2.13. Pembangunan DAM Irigasi Kali Wuluh Wonosari Kec. Wonosobo

Target	**:**	**38,0%**
Realisasi	**:**	**30%**
Devisiasi	**:**	**-8,0%**
Kendala	**:**	**Banjir**
Pengawas	**:**	**Azhar rusydi**

H.2.16. Pembangunan Irigasi Wonokasian Desa Sojokerto Kecamatan Leksono

Target	:	**15,0%**
Realisasi	:	**9%**
Devisiasi	:	**-6,0%**
Kendala	:	**Tidak Ada**
Pengawas	:	**Azhar rusydi**

H.2.17. PEMBANGUNAN SALURAN IRIGASI PERTANIAN DESA SELOKROMO BLOK NGELO

Target	:	**26,0%**
Realisasi	:	**30%**
Devisiasi	:	**4,0%**
Kendala	:	**material, hujan**
Pengawas	:	**FARID SUSANTO, ST**

H.2.18. Pembangunan Senderan Irigasi Wangan Tandu Desa Gondang

Target	:	**49,0%**
Realisasi	:	**78%**
Devisiasi	:	**29,0%**
Kendala	:	**Tidak Ada**
Pengawas	:	**RIZA SUSIANTO, S.T**

H.2.19. Perbaikan Irigasi Wangan Tengah Desa Kebrengan Kecamatan Mojotengah

Target	:	**14,0%**
Realisasi	:	**9%**
Devisiasi	:	**-5,0%**
Kendala	:	**Tidak ada**
Pengawas	:	**Riza Susianto, ST**

H.2.22. Rehabilitasi DI Jlarang

Target	:	**14,0%**
Realisasi	:	**22%**
Devisiasi	:	**8,0%**
Kendala	:	**Air tidak bisa sering dimatikan**
Pengawas	:	**Saiful Anwar, ST**

H.2.24. Senderan Saluran Wanganaji HM 14-15 di Sendangsari Garung

Target	:	**18,0%**
Realisasi	:	**21%**
Devisiasi	:	**3,0%**
Kendala	:	**Banjir**
Pengawas	:	**Elsinta Mei Fanti**

H.2.29. Pembangunan irigasi Watumalang - Sukoharjo

Target	:	**18%**
Realisasi	:	**25%**
Devisiasi	:	**7,0%**
Kendala	:	**Tidak Ada**
Pengawas	:	**Febri nur kharisma**

I.2.1. Penambahan sumur dalam terlindungi/ broncaptering Tematik Kemiskinan Desa Batursari

Target	:	**100%**
Realisasi	:	**100%**
Devisiasi	:	**0,0%**
Kendala	:	**Tidak Ada**
Pengawas	:	**Irfani Ahmad**

I.2.10. Penambahan sumur dalam terlindungi/ broncaptering Tematik Kemiskinan Desa Ngadikerso

Target	:	**100%**
Realisasi	:	**100%**
Devisiasi	:	**0,0%**
Kendala	:	**Tidak Ada**
Pengawas	:	**Irfani Ahmad**

I.2.6. Penambahan sumur dalam terlindungi/ broncaptering Tematik Kemiskinan Desa Kaliwuluh Kec. Kepil

Target	:	**100%**
Realisasi	:	**100%**
Devisiasi	:	**0,0%**
Kendala	:	**Tidak Ada**
Pengawas	:	**Irfani Ahmad**

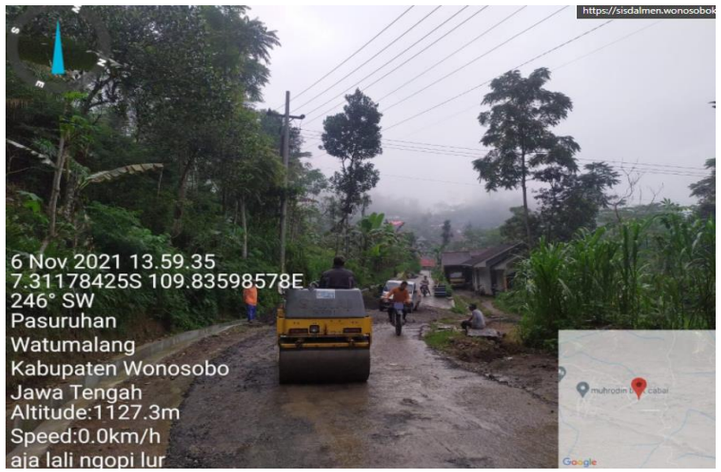

J.5.1. Pembangunan Jalan Binangun - Wonosroyo (267)

Target	:	**37,01%**
Realisasi	:	**32,32%**
Devisiasi	:	**-4,7%**
Kendala	:	**Tidak Ada**
Pengawas	:	**CV. Syandana Konsultan**

J.5.3. Peningkatan Jalan di Ruas No. 234 Sempol - Wonosroyo Kecamatan Sukoharjo

Target	:	**40,98%**
Realisasi	:	**56,42%**
Devisiasi	:	**15,44%**
Kendala	:	**Tidak Ada**
Pengawas	:	**CV. Casa Reka Matra**

J.5.7. Peningkatan Jalan di Ruas No. 128 Tempurejo - Kyuni Kecamatan Sapuran

Target	:	**100,00%**
Realisasi	:	**90,00%**
Devisiasi	:	**-10,00%**
Kendala	:	**Tidak Ada**
Pengawas	:	**Ridho afiudin**

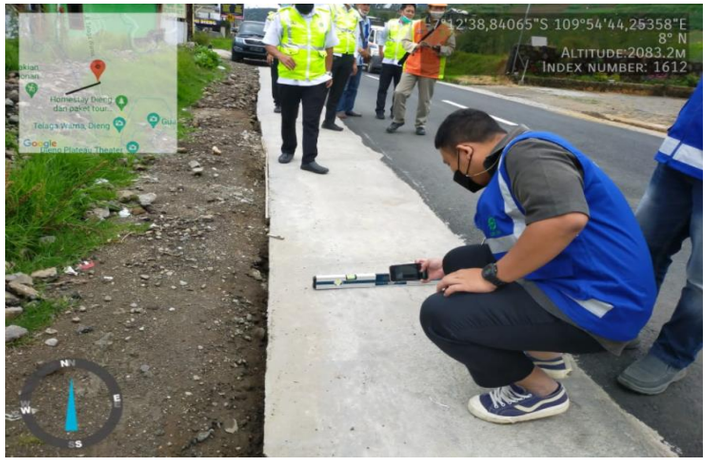

J.5.1.1 Peningkatan jalan di ruas No. 103 JL. Rake Sanjaya Kec. Kejajar

Target	:	**98,27%**
Realisasi	:	**98,50%**
Devisiasi	:	**0,23%**
Kendala	:	**Tidak Ada**
Pengawas	:	**CV. Artha Gemilang**

J.5.1.3 Peningkatan Jalan di Ruas No. 89 Jl. Rake Garung (Garung - Kejajar) Kecamatan Kejajar

Target	:	**98,27%**
Realisasi	:	**98,50%**
Devisiasi	:	**0,23%**
Kendala	:	**Tidak Ada**
Pengawas	:	**CV. Artha Gemilang**

J.5.1.4 Peningkatan Jalan di Ruas No. 90 JL. Rake Panangkaran (PLN - Dieng Wetan) Kecamatan Kejajar

Target	:	**98,27%**
Realisasi	:	**98,50%**
Devisiasi	:	**0,23%**
Kendala	:	**Tidak Ada**
Pengawas	:	**CV. Artha Gemilang**

J.5.1.2 Peningkatan Jalan di Ruas No. 39 Jl. Soepardjo Rustam (Andongsili - Madukoro) Kecamatan Wonosobo dan Biaya Insentif Institusi dan

Target	:	**100,00%**
Realisasi	:	**100,00%**
Devisiasi	:	**0,00%**
Kendala	:	**Tidak Ada**
Pengawas	:	**PT. Agrasinar Puripratama**

Pekerjaan	peningkatan jalan di ruas no.39 jl.soepardjo rustam (andongsili-madukoro)kec. wonosobo
item pekerjaan	PHO
STA	
tanggal	2021.11.05
gps location	7,3350, 109,9474
kondisi	Pemeriksaan

Pekerjaan	peningkatan jalan di ruas no.39 jl.soepardjo rustam (andongsili-madukoro)kec. wonosobo
item pekerjaan	PHO
STA	
tanggal	2021.11.05
gps location	7,3656, 109,9233
kondisi	Pemeriksaan

Pekerjaan	peningkatan jalan di ruas no.39 jl.soepardjo rustam (andongsili-madukoro)kec. wonosobo
item pekerjaan	PHO
STA	
tanggal	2021.11.05
gps location	7,3656, 109,9233
kondisi	Pemeriksaan

J.6.3. Aspal Jalan Bener-Gadingrejo Kec. Kepil

Target	:	**0%**
Realisasi	:	**100%**
Devisiasi	:	**100%**
Kendala	:	
Pengawas	:	**Wijarno**

J.6.4. Aspal Jalan Cutang-Menggora Ds Trimulyo Wadaslintang

Target	:	**20,0%**
Realisasi	:	**19,0%**
Devisiasi	:	**-1,0%**
Kendala	:	**Tidak Ada**
Pengawas	:	**Gunawan**

J.6.10. Aspal Jalan Desa Medono menuju Desa Bendungan Kecamatan Kaliwiro

Target	**:**	**0,0%**
Realisasi	**:**	**0,0%**
Devisiasi	**:**	**0,0%**
Kendala	**:**	
Pengawas	**:**	**Krida**

J.6.12. Aspal Jalan Dusun Lebak Desa Lebak Kec. Kaliwiro menuju Kalidadap (Ruas Jalan No. 211)

Target	**:**	**16%**
Realisasi	**:**	**100%**
Devisiasi	**:**	**84%**
Kendala	**:**	
Pengawas	**:**	**Krida**

J.6.14. Aspal Jalan Dusun Tempurejo Kalibawang Menuju Sapuran

Target	:	**65%**
Realisasi	:	**65%**
Devisiasi	:	**0%**
Kendala	:	**Tidak Ada**
Pengawas	:	**Irsyad Subiyantoro**

J.6.16. Aspal Jalan Lancar - Kalaigowong Dusun Silempet menuju Pujo Tirto Kebumen Ruas No. 221

Target	:	**2%**
Realisasi	:	**2%**
Devisiasi	:	**0%**
Kendala	:	**Tidak Ada**
Pengawas	:	**Gunawan**

J.6.19. Aspal Jalan Panggotan ke Medono Kaliwiro

Target	:	**0,0%**
Realisasi	:	**0,0%**
Devisiasi	:	**0,0%**
Kendala	:	
Pengawas	:	**Krida**

J.6.24. Aspal Jalan Tanjunganom menuju Desa Grugu Kecamatan Kaliwiro

Target	**:**	**0,0%**
Realisasi	**:**	**0,0%**
Devisiasi	**:**	**0,0%**
Kendala	**:**	
Pengawas	**:**	**Krida**

J.6.25. Aspal Jalan Tegalgot - Rimpak Kec Kepil

Target	:	**0,0%**
Realisasi	:	**10,0%**
Devisiasi	:	**10,0%**
Kendala	:	**akses jalan utama tertutup**
Pengawas	:	**Wijarno**

J.6.37. Pekerjaan Pembangunan Senderan Jalan di Ruas No. 123 Deles - Petir Kecamatan Mojotengah

Target	:	**2,0%**
Realisasi	:	**87,0%**
Devisiasi	:	**85,0%**
Kendala	:	**Tidak Ada**
Pengawas	:	**Anggit Widiyanto**

J.6.43. Pekerjaan Pembangunan Senderan Jalan di Ruas No. 248 Pacarmulyo - Krasak Kecamatan

Target	:	**17,0%**
Realisasi	:	**15,0%**
Devisiasi	:	**-2,0%**
Kendala	:	
Pengawas	:	**Afifiyanto, ST**

J.6.44. Pekerjaan Pembangunan Senderan Jalan di Ruas No. 250 Leksono - Kuripan Kecamatan Leksono

Target	:	**9,0%**
Realisasi	:	**7,0%**
Devisiasi	:	**-2,0%**
Kendala	:	
Pengawas	:	**Afifiyanto, ST**

J.6.45. Pekerjaan Pembangunan Senderan Jalan di Ruas No. 252 Mboto - Pacarmulyo Kecamatan

Target	:	**39,0%**
Realisasi	:	**57,0%**
Devisiasi	:	**18,0%**
Kendala	:	**Tidak Ada**
Pengawas	:	**Afifiyanto, ST**

J.6.46. Pekerjaan Pembangunan Senderan Jalan di Ruas No. 260 Durensawit - Manggis Kecamatan

Target	:	**24,0%**
Realisasi	:	**32,0%**
Devisiasi	:	**8,0%**
Kendala	:	**Tidak Ada**
Pengawas	:	**Afifiyanto, ST**

J.6.62. Pembangunan Jalan Purwosari ke kalidadap Wadaslintang

Target	:	**0,1%**
Realisasi	:	**0,0%**
Devisiasi	:	**-0,1%**
Kendala	:	
Pengawas	:	**Gunawan**

J.6.63. Pembangunan Jalan Ropoh - Banyumudal

Target	:	**0,0%**
Realisasi	:	**0,0%**
Devisiasi	:	**0,0%**
Kendala	:	
Pengawas	:	**Dhanu madi indrayanto**

J.6.77. Pengaspalan Jalan dari Dusun Duren Bogel Desa Pesodongan menuju ke Dusun Ladan Desa Kaliguwo Kec. Kaliwiro

Target	:	**4%**
Realisasi	:	**0%**
Devisiasi	:	**-4%**
Kendala	:	
Pengawas	:	**Krida**

J.6.79. Peningkatan Jalan antar Desa Batursari - Banyumudal Kec. Sapuran di Dusun Banaran

Target	:	**10%**
Realisasi	:	**5%**
Devisiasi	:	**-5,0%**
Kendala	:	
Pengawas	:	**Dhanu Madi Indrayanto**

J.6.80. PENINGKATAN JALAN CUMBRING - LIPURSARI KECAMATAN LEKSONO

Target	:	**100%**
Realisasi	:	**100%**
Devisiasi	:	**0,0%**
Kendala	:	**Tidak Ada**
Pengawas	:	**AFIFIYANTO, ST**

J.6.83. Peningkatan Jalan di Ruas No. 113 Mojosari - Lumajang Kecamatan Watumalang

Target	:	**57%**
Realisasi	:	**60%**
Devisiasi	:	**3,0%**
Kendala	:	**Tidak Ada**
Pengawas	:	**Anggit widianto**

J.6.89. Peningkatan Jalan di Ruas No. 148 Perboto - Sukoreno Kecamatan Kalikajar

Target	:	**100%**
Realisasi	:	**60%**
Devisiasi	:	**-40,0%**
Kendala	:	**Progres terlambat karna penyedia jasa terlalu banyak paket pekerjaan**
Pengawas	:	**Irsyad subiyantoro**

J.6.90. Peningkatan Jalan di Ruas No. 152 Kembaran - Banyumudal Kecamatan Kalikajar

Target	:	**85%**
Realisasi	:	**85%**
Devisiasi	:	**0,0%**
Kendala	:	**Tidak Ada**
Pengawas	:	**Irsyad subiyantoro**

J.6.92. Peningkatan Jalan di Ruas No. 163 Tegalombo - Begaluh Kecamatan Kalikajar

Target	:	**90%**
Realisasi	:	**90%**
Devisiasi	:	**0,0%**
Kendala	:	**Tidak Ada**
Pengawas	:	**Irsyad subiyantoro**

J.6.94. Peningkatan Jalan di Ruas No. 171 Kepil - Kalibawang Kecamatan Kepil

Target	:	**0,0%**
Realisasi	:	**0,0%**
Devisiasi	:	**0,0%**
Kendala	:	
Pengawas	:	**Wijarno**

J.6.96. Peningkatan Jalan di Ruas No. 183 Warangan - Kaliwuluh Kecamatan Kepil

Target	:	**0,0%**
Realisasi	:	**0,0%**
Devisiasi	:	**0,0%**
Kendala	:	
Pengawas	:	**Wijarno**

J.6.102. Peningkatan Jalan di Ruas No. 216 Kalisat - Plunjaran Kecamatan Wadaslintang

Target	:	**6,0%**
Realisasi	:	**5,0%**
Devisiasi	:	**-1,0%**
Kendala	:	
Pengawas	:	**Gunawan**

J.6.107. Peningkatan Jalan di Ruas No. 276 Pasuruhan - Banyukembar Kecamatan Watumalang

Target	:	**57,0%**
Realisasi	:	**60,0%**
Devisiasi	:	**3,0%**
Kendala	:	**Tidak Ada**
Pengawas	:	**Anggit widiyanto**

J.6.117. PENINGKATAN JALAN GANDOK - KEWENGEN, KECAMATAN KALIKAJAR

Target	:	**80,0%**
Realisasi	:	**80,0%**
Devisiasi	:	**0,0%**
Kendala	:	**Tidak Ada**
Pengawas	:	**Irsyad subiyantoro**

J.6.122. Peningkatan Jalan Krasak Durensawit Kecamatan Leksono

Target	**:**	**98,0%**
Realisasi	**:**	**99,0%**
Devisiasi	**:**	**1,0%**
Kendala	**:**	**Tidak Ada**
Pengawas	**:**	**Anggit widiyanto**

J.6.128. Peningkatan Jalan Mutisari-Sikunang Kecamatan Watumalang

Target	:	**0,1%**
Realisasi	:	**0,7%**
Devisiasi	:	**0,6%**
Kendala	:	**Cuaca**
Pengawas	:	**Anggit widiyanto**

J.6.131. Peningkatan jalan ruas 147 Kalikajar-Perboto di Desa Larangan Kecamatan Kalikajar

Target	:	**60,0%**
Realisasi	:	**60,0%**
Devisiasi	:	**0,0%**
Kendala	:	**Tidak Ada**
Pengawas	:	**Irsyad subiyantoro**

J.6.136. Peningkatan Jalan Serang -Tanggek Gunung Kecamatan Kalikajar

Target	:	**80,0%**
Realisasi	:	**80,0%**
Devisiasi	:	**0,0%**
Kendala	:	**Tidak Ada**
Pengawas	:	**Irsyad subiyantoro**

J.6.138. Peninglatan Jalan Bakalan - Bawongso (ruas 157) Kecamatan Kalikajar

Target	:	**100,0%**
Realisasi	:	**90,0%**
Devisiasi	:	**-10,0%**
Kendala	:	**Tidak Ada**
Pengawas	:	**Irsyad subiyantoro**

J.6.139. Peninglatan Jalan Luwiyan - Wonokriyo (ruas 149) Kecamatan Kalikajar

Target	:	**100,0%**
Realisasi	:	**10,0%**
Devisiasi	:	**-90,0%**
Kendala	:	**Sudah PHO**
Pengawas	:	**Irsyad subiyantoro**

J.6.143. Rehab Jembatan Jantung Selokromo-Leksono Kecamatan Leksono

Target	:	**30,0%**
Realisasi	:	**45%**
Devisiasi	:	**15,0%**
Kendala	:	**Terkendali**
Pengawas	:	**ANGGIT WIDIYANTO**

J.6.146. Senderan Jalan Besani - Limbangan Kec. Leksono

Target	:	**48,0%**
Realisasi	:	**54%**
Devisiasi	:	**6,0%**
Kendala	:	**Hujan**
Pengawas	:	**Azhar rusydi**

J.6.147. Senderan Jalan Desa Lamuk Kec. Kalikajar

Target	:	**100,0%**
Realisasi	:	**10%**
Devisiasi	:	**-90,0%**
Kendala	:	**PHO**
Pengawas	:	**Irsyad subiyantoro**

J.6.151. Senderan jalan Sawangan Lor Desa Sukoreno menuju Pertigaan Winongsari Kec. Kaliwiro (Ruas No. 199)

Target	**:**	**11,0%**
Realisasi	**:**	**0%**
Devisiasi	**:**	**-11,0%**
Kendala	**:**	**Tidak Ada**
Pengawas	**:**	**Krida**